МУНИЦИПАЛЬНОЕ БЮДЖЕТНОЕ ДОШКОЛЬНОЕ ОБРАЗОВАТЕЛЬНОЕ УЧРЕЖДЕНИЕ "ДЕТСКИЙ САД № 49 "РАДУГА" ПОСЕЛКА КРАСНОБРОДСКОГО
Подписано цифровой подписью: МУНИЦИПАЛЬНОЕ БЮДЖЕТНОЕ ДОШКОЛЬНОЕ ОБРАЗОВАТЕЛЬНОЕ УЧРЕЖДЕНИЕ "ДЕТСКИЙ САД № 49 "РАДУГА" ПОСЕЛКА КРАСНОБРОДСКОГО
Дата: 2023.10.31 17:32:18 +07'00'

СОГЛАСОВАНО:
Начальник Краснобродского территориального отдела Администрации Прокопьевского муниципального округа
_____ Т.И.Тамашева
«___»_____2023 года

УТВЕРЖДАЮ:
Заведующий МБДОУ «Детский сад № 49 «Радуга»
_____ О.Н. Заречнева
«___»_____2023 г.

СОГЛАСОВАНО:
ВРИО начальника отдела ГИБДД Отдела МВД России «Прокопьевский»
Майор полиции
_____ И.П. Гатаулин
«30» _____ 2023 г.

ПАСПОРТ
ДОРОЖНОЙ БЕЗОПАСНОСТИ

муниципального бюджетного дошкольного образовательного учреждения
«Детский сад № 49 «Радуга» поселка Краснобродского

2023 год

Общие сведения

Муниципальное бюджетное дошкольное образовательное учреждение «Детский сад № 49 «Радуга» поселка Краснобродского (МБДОУ «Детский сад № 49 «Радуга»

Тип ОУ: дошкольное учреждение

Юридический адрес: 652640, ул.Новая, 49А, пгт.Краснобродский, Кемеровская область-Кузбасс

Фактический адрес: 652640, ул.Новая, 49А, пгт.Краснобродский, Кемеровская область-Кузбасс

Руководители ОУ:

Заведующий	Заречнева Ольга Николаевна	8(38452)7-63-07 8-908-941-3816
Старший воспитатель	Шевченко Виктория Владимировна	8(38452)7-63-07 8-951-182-9378

Ответственные работники муниципального органа образования	главный специалист Толокольникова Наталья Геннадьевна 8-909-512-1357
Ответственные от Госавтоинспекции	инспектор ОГИБДД Егоров Евгений Вячеславович
Ответственные работники за мероприятия по профилактике детского травматизма	Воспитатель Хмельницкая Марина Владимировна 8-904-371-7788

Количество воспитанников: 135 человек

Наличие уголка по БДД: имеются в групповых приемных информационные уголки для родителей, фойе первого этажа (информационный стенд), фойе второго этажа «Центр безопасного дорожного движения», выставочный стенд «Безопасность глазами детей», во всех возрастных группах – центры БДД для детей

Наличие автогородка (площадки) по БДД: имеется

Наличие автобуса в ОУ: нет

Время работы ОУ:

С 07.00 часов до 19.00 часов

Телефоны оперативных служб:

ЕДДС Прокопьевского муниципального округа	112; 8(3846) 62-24-93; 8-903-942-5979
Дежурный ФГКУ «13 отряд ФПС по Кемеровской области»	01; 8(3846)61-15-68; 101
Дежурный УФСБ России по Кемеровской области в городе Прокопьевске	8(3846) 61-33-00
Дежурный ОМВД по городу Прокопьевску и Прокопьевскому району	02; 8(3846) 69-17-57; 102
ГБУЗ КО «Прокопьевская городская станция скорой медицинской помощи»	03; 8(3846) 62-21-77; 103
Приемная УО	8(3846)62-04-70

Пояснительная записка
к Паспорту дорожной безопасности муниципального бюджетного дошкольного образовательного учреждения «Детский сад № 49 «Радуга» поселка Краснобродского

Паспорт дорожной безопасности МБДОУ «Детский сад № 49 «Радуга» (далее – Паспорт) предназначен для отображения информации о МБДОУ «Детский сад № 49 «Радуга» (далее – ОУ) с точки зрения обеспечения безопасности детей на этапах их перемещения «дом – ОУ – дом», для использования педагогическим составом и сотрудниками Госавтоинспекции в работе по разъяснению безопасного передвижения и поведения детей на улично-дорожной сети вблизи ОУ и на маршруте «ОУ – дом», для подготовки мероприятий по предупреждению детского дорожно-транспортного травматизма.

Паспорт ведется ответственным сотрудником ОУ совместно с сотрудниками Госавтоинспекции, которые оказывают помощь в разработке Паспорта, а также при внесении необходимых изменений в отдельные разделы Паспорта (схемы, перечни мероприятий по предупреждению ДТП с участием обучающихся).

Оригинал Паспорта хранится в МБДОУ «Детский сад № 49 «Радуга», а копия в контрольно-наблюдательном деле в подразделении Госавтоинспекции. Паспорт корректируется ежегодно перед началом учебного года.

Паспорт содержит план - схемы образовательного учреждения:

1. Район расположения МБДОУ «Детский сад № 49 «Радуга», пути движения транспортных средств, родителей и обучающихся.

2. Организация дорожного движения в непосредственной близости от МБДОУ «Детский сад № 49 «Радуга» с размещением соответствующих технических средств организации дорожного движения, маршруты движения детей.

3. Безопасный маршрут передвижения воспитанников МБДОУ «Детский сад № 49 «Радуга» от образовательного учреждения к стадиону «Горняк» и КЦ «Краснобродский».

4. Пути движения транспортных средств к местам разгрузки/погрузки и рекомендуемые безопасные пути передвижения детей по территории образовательного учреждения.

I. План-схема района расположения МБДОУ «Детский сад № 49 «Радуга», пути движения транспортных средств, родителей и обучающихся

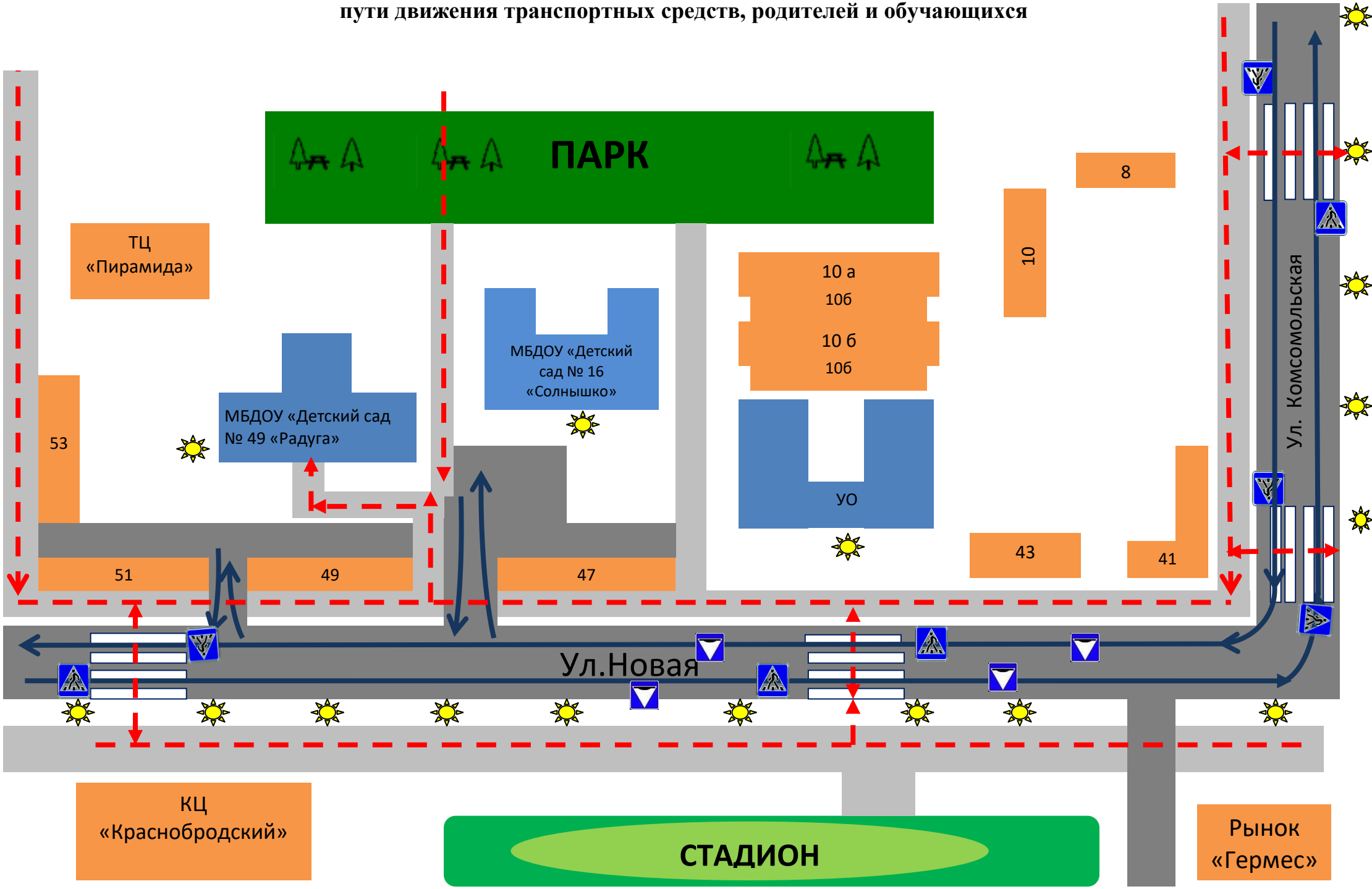

Условные обозначения :

- жилая застройка
- образовательное учреждение
- тротуар
- проезжая часть
- движение транспортных средств
- движение обучающихся в образовательное учреждение
- искусственное освещение

II. Схема организации дорожного движения в непосредственной близости от МБДОУ «Детский сад № 49 «Радуга» с размещением соответствующих технических средств организации дорожного движения, маршруты движения детей

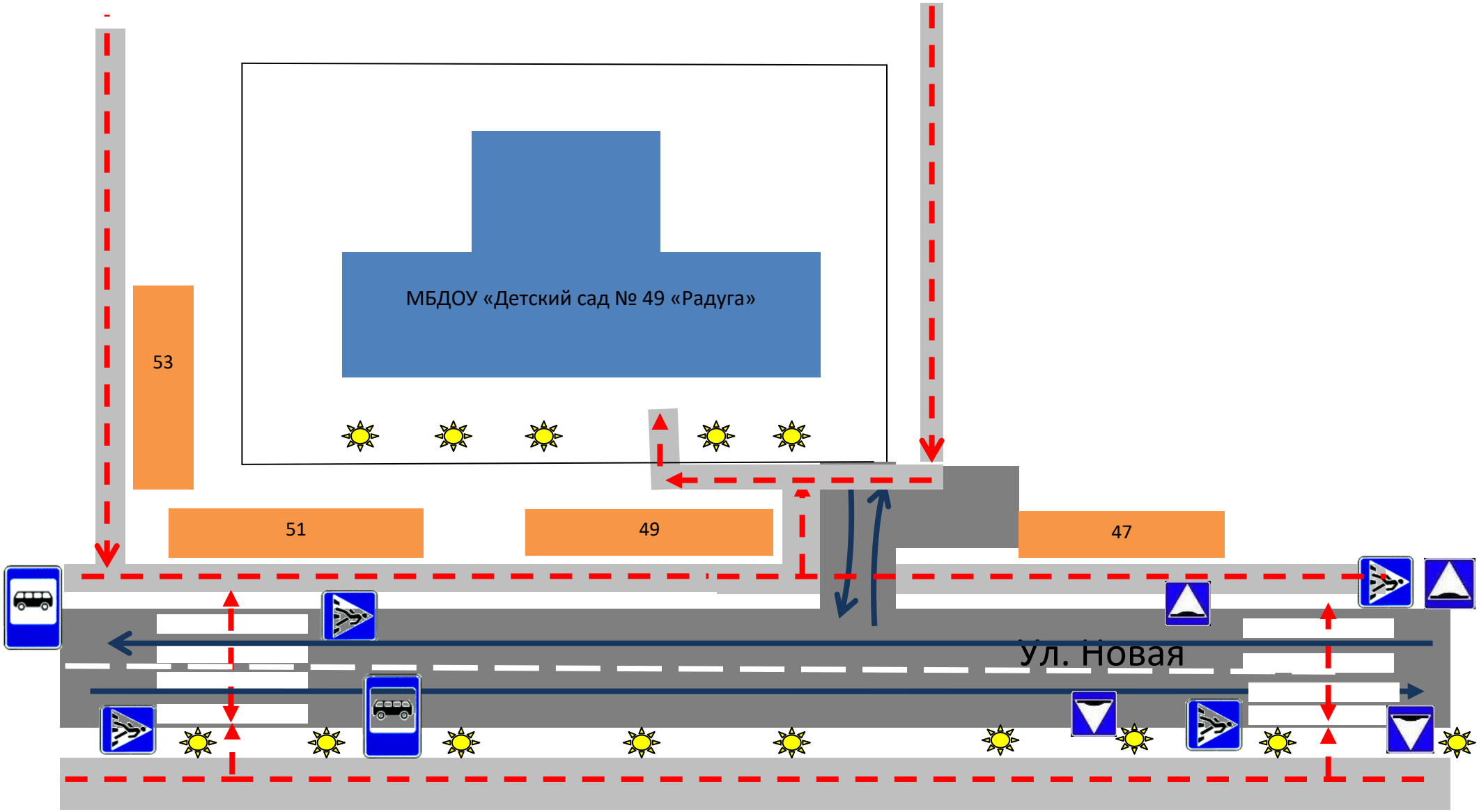

Условные обозначения:

- ограждение/ образовательного учреждения

- искусственное освещение

- направление движения транспортного потока

- направление движения обучающихся от остановок транспортных средств

- жилая застройка

III. План-схема безопасного маршрута передвижения воспитанников МБДОУ «Детский сад № 49 «Радуга» от образовательного учреждения к стадиону «Горняк» и КЦ «Краснобродский»

Условные обозначения :

- жилая застройка
- образовательное учреждение
- тротуар
- проезжая часть
- движение транспортных средств
- движение обучающихся в образовательное учреждение
- искусственное освещение

IV. Пути движения транспортных средств к местам разгрузки/погрузки и рекомендуемые пути передвижения детей по территории образовательного учреждения

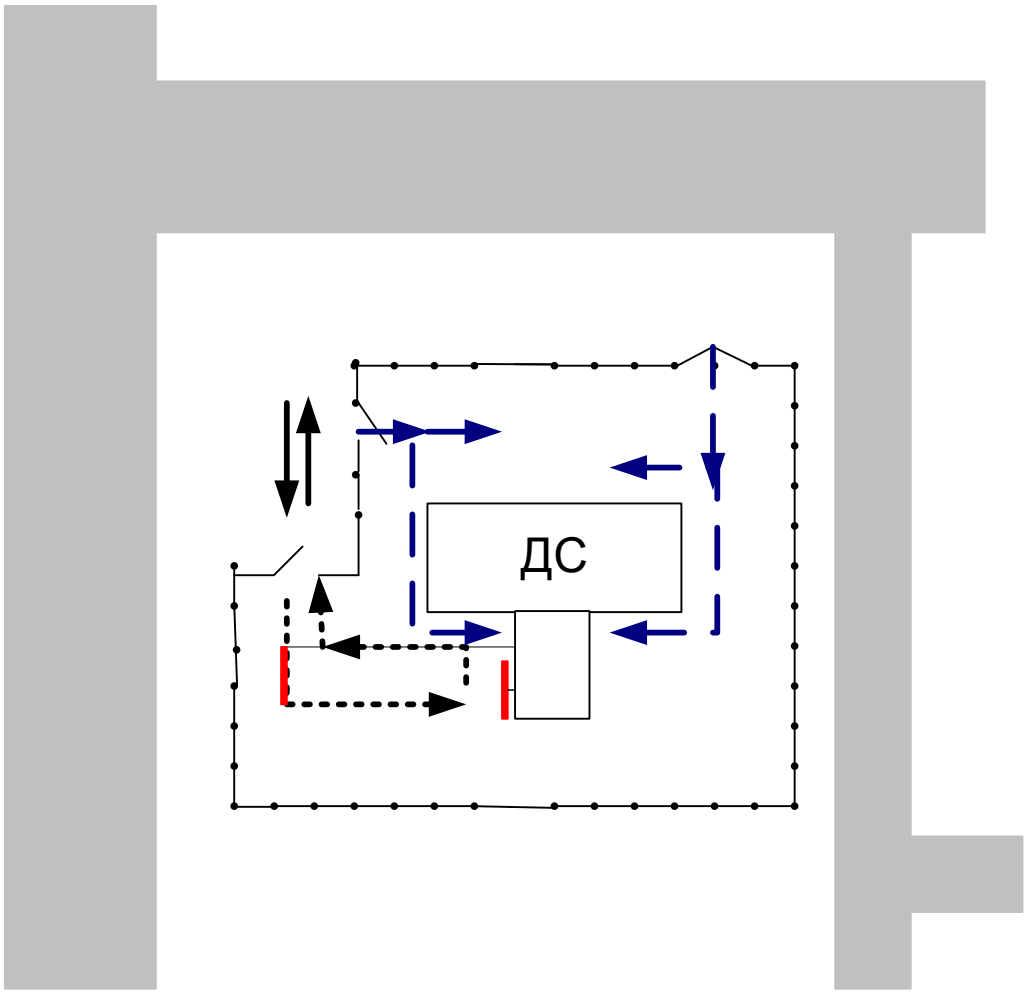

- въезд/выезд грузовых транспортных средств

- движение грузовых транспортных средств по территории образовательного учреждения

- движение детей и подростков на территории образовательного учреждения

- место разгрузки/погрузки